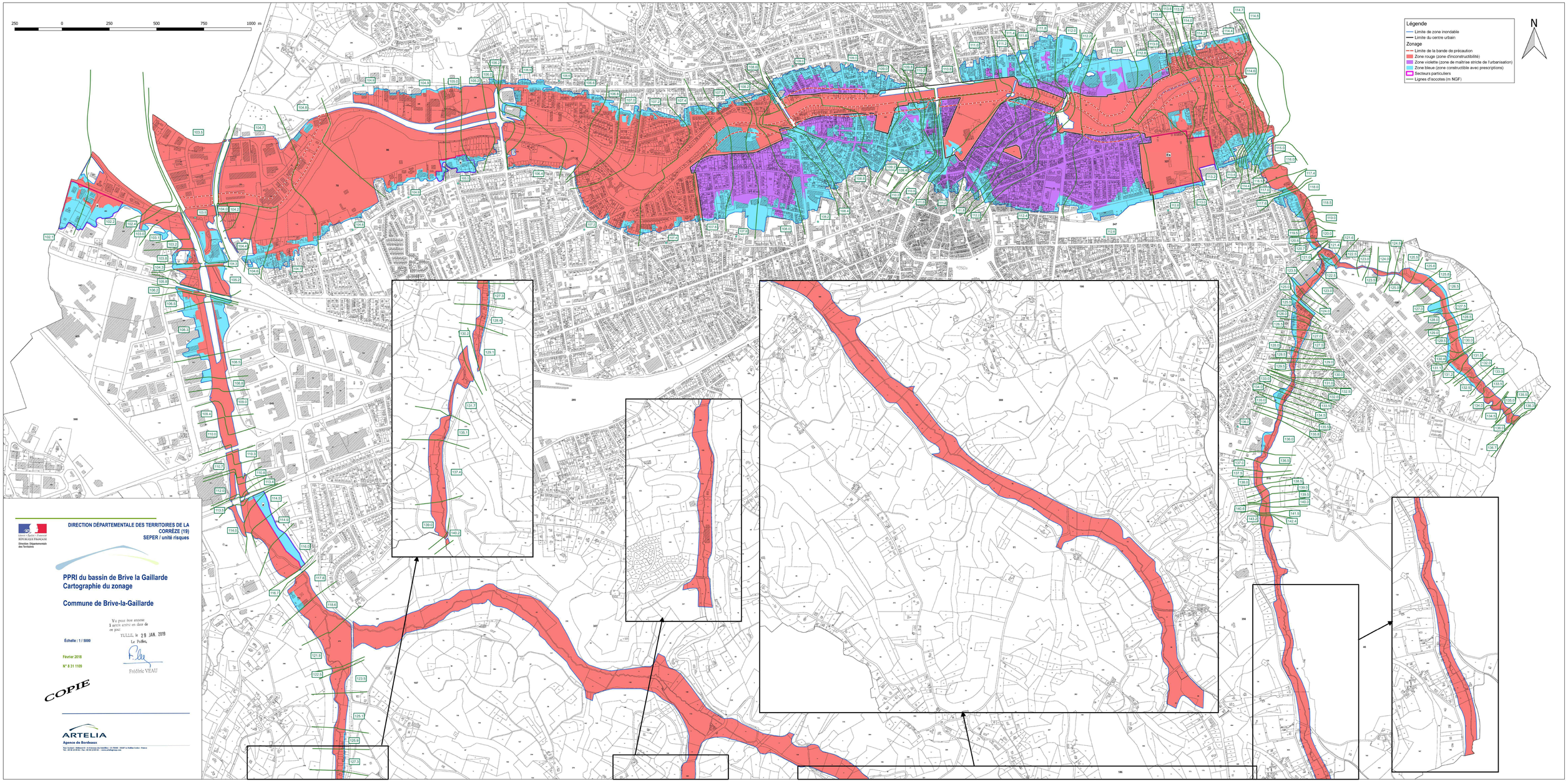

Ministère de l'Intérieur
RÉPUBLIQUE FRANÇAISE
Direction Départementale des Territoires

DIRECTION DÉPARTEMENTALE DES TERRITOIRES DE LA CORRÈZE (19)
SEPER / unité risques

PPRI du bassin de Brive la Gaillarde
Cartographie du zonage

Commune de Brive-la-Gaillarde

Vu pour être annexé à arrêté en date de ce jour
TULLE, le 29 JAN. 2019
Le Préfet,
Frédéric VEAU

Échelle : 1 / 5000

Février 2018

N° 8 31 1109

COPIE

ARTELIA
Agence de Bordeaux
Parc Innovia1 - Bâtiment B - 8 Avenue des Satellites - CS 70000 - 33187 Le Haillan Cedex - France
Tél. : 05 56 33 69 00 - Fax : 05 56 33 69 10 - www.artelia-group.com